بسم الله الرحمن الرحيم

جمهورية العراق
رئاسة الجمهورية
فدائيو صدام
أمانة السر

الله
الوطن القائد

كونوا عدولا وسيوفا على الظلم مع صدو الرجال
الرئيس القائد

سري للغاية

العدد/٣/١/ ٤٥٠١
التاريخ ١ ج٣ ١٤٢٢هـ
٢٠ آب ٢٠٠١ م

إلى/ قيادة فرع ديالى للحزب القائد
الموضوع/ مشروع استشهاد

تحية رفاقية..

كتابكم /٥/٥٠١٢ في ١٧ حزيران ٢٠٠١

نرافق طيا صورة كتاب رئاسة أركان جيش القدس السري للغاية ١٩٣٠ في ١٣ آب ٢٠٠١ .

للتفضل بالاطلاع ... مع التقدير.

المرافقات

(١) صورة كتاب

اللواء الركن
أمين السر العام لفدائيي صدام
٢٠ آب ٢٠٠١

نسخة الى/

رئاسة اركان فدائيي صدام (أس) / الحاقا بكتابنا ١٦٧٢ في ٥ آب ٢٠٠١

نرافق طيا صورة كتاب رئاسة اركان جيش القدس آنف الذكر

للتفضل بالاطلاع ... مع التقدير.

بسم الله الرحمن الرحيم

سري للغاية

رئاسة أركان
جيش القدس
(مكتب رئيس الأركان)
العدد/ أ ر/ ١٩٧٢
التاريخ ١٢ / ٨ / ٢٠٠١

١١٧ ر ١٩٧٢
٢٠٠١/٨/١٦

إلـــى / أمانة سر فدائيو صدام
الموضوع / طلب

كتـــاب أمانـــة ســـر فدائيـــو صـــدام ١٦٧٢ فـــي ٥ آب ٢٠٠١
لا مانع لدينا من تطوع الرفيق [redacted] في جيش القدس .

يرجى التفضل بالاطلاع ... مع التقدير .

الفريق الركن
محمد صـــالح مهدي
أمين سر رئاسة أركان جيش القدس
١٦ آب ٢٠٠١

نسخة الى
دائرة الادارة والميرة نرافق صورة من طلب المومأ اليه آنفاً نرجو المتابعة .

٥/١٦

سـري للغاية

بسم الله الرحمن الرحيم

جمهورية العراق
رئاسة الجمهورية
(فدائيو صدام)
أمانة السر

الله
الوطن
القائد
ان الذين يبايعونك انما يبايعون الله

كونوا عدولا وسيوفا على
الظلم مع صدق الرجال
الرئيس القائد

العدد/٣/١/ ٢٧٦٩
التاريخ ١٦ جماد١ ١٤٢٢هـ
٥ آب ٢٠٠١ م

إلى/ رئاسة أركان متطوعي جيش القدس

الموضوع/ طلب

نرافق طياً صورة كتاب قيادة فرع ديالى للحزب القائد ٥٠١٢ في ٢٠٠١/٦/١٧ ومرافقه طلب الرفيق [redacted] الذي يروم التطوع لتحرير القدس الشريف .

للتفضل بالاطلاع وأتخاذ اللازم من قبلكم ... مع التقدير .

المرافقات

(١) صورة كتاب

(١) صورة طلب

اللواء الركن
عبد الله كليب عوين
أمين السر العام لفدائيي صدام
٥ آب ٢٠٠١

نسخة الى/

رئاسة اركان فدائيي صدام (أس) / كتابكم ١٠٨٥٢ في ٢ آب ٢٠٠١

نرجو التفضل بالاطلاع ... مع التقدير .

قيادة فرع ديالى للحزب القائد / كتابكم آنف الذكر . للتفضل بالاطلاع ... مع التقدير .

ز ٤/٨ ت.و(أ/ب/ج)

١٥

الله
الوطن القائد

بسم الله الرحمن الرحيم

جمهورية العراق
رئاسة الجمهورية
رئاسة اركان فدائيي صدام
(الاستخبارات)
العدد / / / ١٠٨٥٢
التاريخ أب ٢٠٠١م

٢٤٩٠ ١/٢
٨/٢

الى /أمانة سر فدائيي صدام

الموضوع / طلب

كتاب قيادة [redacted] فدائيي صدام ١٥٥ في ٢٣ تموز ٢٠٠١

نرافق طياً كتاب فرع ديالى للحزب القائد ٥٠١٢/٥ في ١٧ تموز ٢٠٠١

والمتضمن طلب النصير المتقدم ([redacted]) ضمن تنظيمات فرقة حلبجة للحزب القائد.

للتفضل بالاطلاع ... مع التقدير.

المرافقات

(١) كتاب

(١) طلب

الفريق الركن
علي عبد محمود
رئيس اركان فدائيي صدام
٢ أب ٢٠٠١

نسخه الى/

قيادة [redacted] فدائيي صدام / كتابكم أعلاه . للتفضل بالاطلاع ... مع التقدير.

(١ - ١)

ق//

ت.و(أ.ب.ج)

بسم الله الرحمن الرحيم

حزب البعث العربي الاشتراكي — امة عربية واحدة ذات رسالة خالدة

قطر العراق

قيادة فرع ديالى

العدد / ٥ / ٢ / ٥٠١

التاريخ / ١٧ / ٦ / ٢٠٠١ م

الى / فوج فدائيو صدام

الموضوع / مشروع استشهاد

تحية رفاقية : -

[redacted] نرفق طيا تقرير المصير المتقدم

ضمن تنظيمات فرقة حلبجه الوارد الينا طي كتاب شعبة البطل

عدنان خيرا لله المرقم ١٦١٣ في ١٣ / ٦ / ٢٠٠١ لغرض

التطوع للقيام بعمليات استشهاديه .

للتفضل بالاطلاع .. مع التقديـــــــــر=

ودمتم للنضال

[redacted]

امين سر قيادة فرع ديالـــى

١٦ / ٦ / ٢٠٠١

المرفقات

تقريـــــر

عبد / ك ١١ / ٦

٥

بسم الله الرحمن الرحيم

ولا تحسبن الذين قتلوا في سبيل الله أمواتا بل أحياء عند ربهم يرزقون

صدق الله العظيم

حزب البعث العربي الاشتراكي **أمة عربية واحدة**

الى مكتب أمانة سر القطر **ذات رسالة خالدة**

الموضوع / مشروع استشهاد

الى فخامة الرفيق القائد المناضل المجاهد صدام حفظكم الله ورعاكم ..

أني الرفيق [redacted] أحد فدائيي صدام ومن المتطوعين لأجل القدس الشريف ..

سيدي القائد المحترم

نرى من خلال شاشة التلفزيون العمليات الأستشهادية الفدائية داخل الأرض المحتلة .. ونرى سيادتكم وأنتم تشجعون الأمة العربية والإسلامية للتطوع دفاعا عن القدس الشريف وجميع المقدسات وأني كأحد المتطوعين الفدائيين لأجل تحرير قدسنا الشريف من دنس اليهودية أرجو من سيادتكم أن تمنوا عليّ شرف المساهمة بإحدى العمليات الأستشهادية داخل الأراضي المحتلة لنثبت للعالم أجمع أننا مع إخواننا في الأراضي المحتلة حتى بالنفس .. وبيدكم المباركة سيدي نحرر قدسنا الشريف بعون الله والله ناصرمن نصره ..

التنظيم الحزبي
قيادة فرع ديالى
قيادة شعبة البطل عدنان
قيادة فرقة حلبجة للحزب

[redacted]

٨/ ٦/ ٢٠٠١

بسم الله الرحمن الرحيم

قيادة فرع عثمان بن عفان
قيادة منطقة المدائن
قيادة حزمة الجسر

م/ فدائي انتحاري

امة عربية واحدة
ذات رسالة خالدة

حزب البعث العربي الاشتراكي

تحية رفاقية:-

إيماناً مني بالقضية الفلسطينية وتحرير القدس من أيدي الصهاينة أرغب بالتطوع كفدائي انتحاري. وسبق لان كنت فدائي انتحاري لسنة ١٩٧٢ التابعة للقيادة القومية (منظمة تحرير الاهواز) انذاك وشرحت عنو [redacted] مصالحه بينا وبين ايران ومحمد ولكن لدي الخبرة الكاملة في القتال لاني من مربعين دورة الصاعقة في ١٩٦٢/٥/١١ وكنت بعلم دورات للفدائيين في الاردن.

وحسب كتاب شعبة التعريب العربية المرقمة ١٤٠٤٠ و ١٤٠٤٨ و ١١٤٤٩ وكنت في معسكر التاجي كحلم للمعارضة الايرانية ضد الشاه

ومعسكر في محمد السكران التابع للقيادة القومية (اللجوء السياسي للايرانيين والعربستان انذاك) عشار كعب)

* اما مشاركاتي في القادسية ١-

١- قاطع الحمزة في الميمرة
٢- قاطع الحمزة في كيلان غرب
[redacted] قاطع شرق البصرة الناصرية كآمر قاعدة
٤- مهمات الخاصة لواء/١٨ كآمر فصيل
٥- مهمات الخاصة فوج/٢ الذي منحت بموجبه رتبة ملازم أكرم من السيد رئيس
٦- أحد رجال الحماية كنت في القصر الجمهوري من بداية الثورة الى ١٩٧٠
٨- أمر مرسوم من السيد الرئيس والقائد في القصر الجمهوري
٩- شاركت في تحرير شط العرب السليمانية ضمن قاطع سيعد ارضا تنظيمات فلسطين الثامنة

وكلها موثقة في سوابق موجودة عندي. وتطوعت ضمن مناطق النخوة آخر واثنى حاليا احد ضباط النخوة ورتبتم الصهيونية [redacted] في تاريخ ١٩٩٩/٠٦ هذا وارجو من الرفاق المسؤولين مخاطبة دائرتي بالتطوع وارسالي كاستمارة واثني ليست هذه المرة التي اتطوع فيها واني كلامرة جاهز للقتال فلدي خبرة كاملة لحرب العصابات والكمائن وانا مستعد من هذا اليوم الذهاب الى الجبهة القتالية في فلسطين.

هذا وتم للتفاهم

[redacted]
التاريخ ١٠/٧/٢٠٠٠

بسم الله الرحمن الرحيم

حزب البعث العربي الاشتراكي
قطر العراق
مكتب امانة سر القطر

أمة عربية واحدة
ذات رسالة خالدة

العدد: السلاح / ٤٠٢٦٤
التاريخ / / ٢٠٠٠م

سري للغايه

الى / رئاسة الجمهوريه / فدائيو صدام

الموضوع / تطوع فدائي

٤٨١
١/٩

نرافق طيا صورة تقرير الرفيق [redacted]
الوارد الينا طي كتاب قيادة فرع عثمان بن عفان (رض) المتضمن
رغبته في التطوع بصفة فدائي انتحاري للجهاد من
اجل تحرير فلسطين والقدس الشريف من براثن الصهاينه
الغزاة .

للتفضل بالاطلاع .. مع التقدير .

المرفقات
/
صورة تقرير

الرفيق
[redacted]
مدير عام مكتب امانة سر القطر
٢٢/١٢/٢٠٠٠

تعرض
١١٠

هادي ١٩/١٢

بسم الله الرحمن الرحيم

الله

جمهورية العراق
رئاسة الجمهورية
فدائيو صدام
أمانة السر

كونوا عدولا وسيوفا على الظلم مع صدق الرجال

العدد /٥/٢/ ٤٠
التاريخ ١١/١/ ٢٠٠١

القـــرار

المشرف على فدائيي صدام
2001/1/

السيد المشرف على فدائيي صدام المحترم
تحية وتقدير سيدي ...

الموضوع / تطـوع

جاتبا كتاب مكتب امانة سر القطر السري للغاية ٤٠٤٦٤ فـــــــــي ٢٤ ك١ ٢٠٠٠
مع مرافقه تقرير الرفيق (الملازم) [redacted] أحد منتسبي دائرة يوم النخـــوة
الذي يلتمس فيه قبول تطوعه فدائي أنتحاري دفاعا عن ارض فلسطين.
يرجى التفضل بالاطلاع وأمركم بالتنسيب سيدي ... مع التقدير.

اللواء الركن
أيـوب مهدي صالـح
أميـن السـر العـام
١١ ك٢ ٢٠٠١

بسم الله الرحمن الرحيم

جمهورية العراق
رئاسة الجمهورية
(فدائيو صدام)
أمانة السر

الله
الوطن
القائد

كونوا عدولا وسيوفا على الظلم مع صدق الرجال
الرئيس القائد

العدد /٥/٢/
التاريخ /١/ ٢٠٠١م

القـــرار

المشرف على فدائيي صدام
2001/1/

السيد المشرف على فدائيي صدام المحترم

تحية وتقدير سيدي..

الموضوع / تطـــوع

جانـــباً كـــتاب مكتـــب أمانـــة ســـر القطـــر الســـري للغايـــة ٤٠٤٦٤ فـــي ٢٤ ك١ ٢٠٠٠ مع مرافقه تقرير الملازم [redacted] أحد منتسبي دائرة يوم النخوة .

يرجى التفضل بالاطلاع وأمركم بالتنسيب سيدي ... مع التقدير.

اللواء الركن
أيـــوب مهـــدي صالح
أميـــــن الســـــر العـــام
٢٠٠١/١/١١

٢

بسم الله الرحمن الرحيم

جمهورية العراق
رئاسة الجمهورية
(فدائيو صدام)
أمانة السر

الله
الوطن
القائد

كونوا عدولا وسيوفا على
الظلم مع صدق الرجال

العدد /٢/٥/ ب ١١٧
التاريخ شوال ١٤٢١ هـ
ك٢ ٢٠٠١ م

الى / العميد الركن جمال بكر حسن

الموضوع / تطـــوع

نرافق طياً صورة مطالعتنا المرقمـــة ٤٠ فـــــــــــــي ١١ ك٢ ٢٠٠١

للتفضـل بـالاطلاع واتخـاذ الـلازم حسـب هـامش السـيد المشـرف المحـترم

... مع التقدير .

المرافقات

(١) صورة مطالعة

اللواء الركن
أيـوب مهدي صالـح
أمين السر العام لفدائيي صدام
ك٢ ٢٠٠١

نسخة الى/

رئاسة الاركان (التدريب) / نرافق طياً صورة مطالعتنا آنفة الذكر . للتفضل بالاطلاع واتخاذ اللازم

... مع التقدير .

(١ – ١)

ر/١٦/١

ت.و(أ.ب.ج)

بسم الله الرحمن الرحيم

الله — جمهورية العراق

الوطن القائد — سري — رئاسة الجمهورية

فدائيو صدام

هيئة أمن فدائيي صدام

العدد /أمن/ ١ / ٥ / ٥٤١٨

التاريخ ١٤/٢/٢٠٠١

٥/٢ ٧٤٢١ / ٢/١٦

الى / أمانة سر فدائيي صدام

الموضوع / تطوع

كتابكم المرقم ١١٧ في ١/١٧

حصلت موافقة السيد المشرف على فدائيي صدام بقبول تطوع الملازم المتقاعد [redacted] المنسوب الى دائرة يوم النخوة في العمل الفدائي .

يرجى التفضل بالاطلاع ... مع التقدير

العميد الركن

جمال بكر حسن

ضابط الركن الاقدم هيئة امن فدائيي صدام

١٤ شباط ٢٠٠١

نسخة الى

قسم الضباط / للتأشير

المتابعة / للتأشير

[redacted]

سري

سلام ٢/١٣

بسم الله الرحمن الرحيم

جمهورية العراق
رئاسة الجمهورية
(فدائيو صدام)
أمانة السر

الله
الوطن
القائد

كونوا عدولا وسيوفا على
الظلم مع صدق الرجال

سري

العدد /٥/٢/ ٢٣٧
التاريخ ذي القعدة ١٤٢١هـ
١٨ شباط ٢٠٠١ م

الى / مكتب أمانة سر القطر

الموضوع / تطوع فدائي

كتاب مكتب أمانة سر القطر سري للغاية ٤٠٤٦٤ في ٢٤ ك١ ٢٠٠٠
حصلت موافقة السيد المشرف على فدائيي صدام المحترم على قبول تطوع الرفيق موضوع بحث كتابكم آنف الذكر ضمن تشكيلات فدائيي صدام .

للتفضل بالاطلاع ... مع التقدير.

اللواء الركن
أمين السر العام لفدائيي صدام وكالة
١٨ شباط ٢٠٠١

نسخة الى/
رئاسة اركان فدائيي صدام (التدريب)/الحاقاً بكتابنا ١١٧ في ١٧ ك٢ ٢٠٠١
للتفضل بالاطلاع واتخاذ اللازم... مع التقدير.
هيئة أمن فدائيي صدام / كتابكم السري ٥٤١٨ في ١٤ شباط ٢٠٠١
للتفضل بالاطلاع ... مع التقدير.

ر٢/١٧ سري ت.و(أ.ب.ج) ٢

بسم الله الرحمن الرحيم

حزب البعث العربي الاشتراكي
قيادة فرع جمال عبد الناصر
قيادة شعبة الرصافة
قيادة فرقة الفضل

أمة عربية واحدة
ذات رسالة خالدة

الى / الرفيق المسؤول
م / تطوع

تحية رفاقية

أني [redacted]

[redacted] . أرجو التفضل بالموافقة على تطوعي كفدائي (ضمن المهمات الانتحارية) إيماناً مني بمبادئ وأهداف الحزب السامية في الوحدة والحرية والاشتراكية ولأجل الاستشهاد في سبيل الوطن والقدس الشريف والحفاظ عليها من دنس الأعداء.

ودمتم للنضال

[redacted]

١٥ / ٨ / ٢٠٠١

٢

بسم الله الرحمن الرحيم

حزب البعث العربي الاشتراكي
قيادة فرع جمال عبد الناصر
قيادة شعبة الرصافة
قيادة فرقة الفضل

أمة عربية واحدة
ذات رسالة خالدة

الى / الرفيق المسؤول

م / تطوع

تحية رفاقية

اني الرفيق [redacted]

أرجو التفضل بالموافقة على تطوعي لفدائي (ضمن المهمات الانتحارية) ايمانا مني بمبادئ واهداف الحزب السامية في الوحدة والحرية والاشتراكية ولاجل الاستشهاد في سبيل الوطن والقدس الشريف والحفاظ عليها من دنس الأعداء.

ودمتم للنضال

[redacted]

عضو خلية الفضل

١٥/٨/٢٠٠٦

بسم الله الرحمن الرحيم

حزب البعث العربي الاشتراكي
قطر العراق
مكتب امانة سر القطر

امة عربية واحدة
ذات رسالة خالدة

العدد / ٢١١٧٥
التاريخ / فرع س / ٢٠٠٠ م
الموافق / / ١٤ هـ

٢/٥ ل ٢٢٢٥
٢٠٠١/١٠/١٤

سري للغاية

الى /رئاسة الجمهورية ـ فدائيو صدام ـ امانة السر

الموضوع /تطوع

كتاب قيادة فرع جمال عبد الناصر /٦٤٣٢/٥٧ في ٢٠٠١/٨/١٥ .

نرافق ربطا تقارير الرفاق المدرجة اسمائهم ادناه الذين يرغبون بالتطوع على العمل الفدائي ايمانا منهم بالمشاركة في تحرير القدس من الصهاينة الانجاس .

للتفضل بالاطلاع ... مع التقدير

١ . الرفيق عضو قيادة فرقة [redacted]

٢ . الرفيق عضو عامل [redacted]

المرفقات

(٢) تقرير

[redacted]

مدير مكتب امانة سر القطر

٢٠٠١/٩/٢٢

علي ٠٩/٢٢

بسم الله الرحمن الرحيم

جمهورية العراق
رئاسة الجمهورية
(فدائيو صدام)
أمانة السر

الله
الوطن
القائد

كونوا عدولاً وسبوقا على
الظلم مع صدق الرجال

سري للغاية

العدد/٥/٢/ ١٤٢١

التاريخ رجب ١٤٢٢هـ
ت١ ٢٠٠١ م

إلى/ هيئة الأمن

الموضوع/ تطوع

طياً صورة كتاب مكتب امانة سر القطر السري للغاية ٣١١٧٥ في ٢٤ أيلول ٢٠٠١ ومرافقه طلب الرفيقين المدرج اسميهما أدناه الذان برغبان بالتطوع في تشكيلات فدائيي صدام أيماناً منهم بالمشاركة في تحرير القدس من الصهاينة الانجاس :-

١. الرفيق عضو قيادة فرقة [redacted]

٢. الرفيق عضو عامل [redacted]

نرجو الاطلاع واتخاذ اللازم واعلامنا ... مع التقدير .

المرافقات

(١) صورة كتاب

(٢) طلب

اللواء الركن
عبدالله كليب عوين
أمين السر العام لفدائيي صدام
١٦ ت١ ٢٠٠١

بسم الله الرحمن الرحيم

جمهورية العراق
رئاسة الجمهورية
(فدائيو صدام)
أمانة السر

كونوا عدولا وسيوفا على
الظلم مع صدق الرجال

سري للغاية

العدد/٥/٢/ ٦ ت ١

التاريخ شعبان ١٤٢٢هـ
٢١ ت٢ ٢٠٠١ م

إلى/ هيئة الامن

الموضوع/ تطوع

الحاقا بكتابنا السري للغاية ١٤٢١ في ١٤ ت١ ٢٠٠١

للتفضل بالاطلاع واعلامنا ما تم بصدد الموضوع ... مع التقدير .

اللواء الركن
عبدالله كليب عوين
أمين السر العام لفدائيي صدام
٧ ت٢ ٢٠٠١

سري للغاية

ز٦/١١

ت.و(أ/ب/ج)

بسم الله الرحمن الرحيم

جمهورية العراق
رئاسة الجمهورية
فدائيو صدام
أمانة السر

الله
الوطن
القائد

كونوا عدولا وسيوفا على الظلم مع صدة الرجال
الرئيس القائد

سري للغاية العدد /٢/٥/

التاريخ رجب ١٤٢٣ هـ
ت١ ٢٠٠١ م

الى / هيئة الامـــن

الموضوع / تطـوع

حصلت المـوافقة علـى تطـوع الرفيـق [redacted] ضمن تشكيلات فدائيي صدام

نرجو الاطلاع واتخاذ اللازم ... مع التقدير .

العميد الركن
محسن عبد الكريم محمود
عـ. أمين السر العام لفدائيي صدام
ت١ ٢٠٠١

١٤/١٠ سري للغاية ت.و (أ ، ب ، ج)

(١ ــ ١)

بسم الله الرحمن الرحيم

كونوا عدولا وسيوفا على الظلم مع صدق الرجال

الرئيس القائد

الله

ان الذين يبايعونك انما يبايعون الله

الوطن القائد

جمهورية العراق
رئاسة الجمهورية
(فدائيو صدام)
هيئة الامن

٥/٢ ل ٥٦٤٦
٢٦/١١/٢٠٠٧

سرى للغايه

العدد /١/١١/ ١١٦١٦
التاريخ ت٢ ٢٠٠١
٢٦

الى / امانه سر فدائيي صدام
الموضوع / تطوع

كتابكم السرى للغايه العدد /٥/٢/١٥٦٠ في ٧ ت٢ ٢٠٠١
لايوجد مؤشر يحول دون قبول تطوع الرفيقين المشار اليهما بكتابكم السرى للغايه ١٤٢١ في ١٤ ت١ ٢٠٠١ قدر تعلق الامر بنا من الناحية الامنية .
يرجى التفضل بالاطلاع ... مع التقدير .

العميد الركن
ضابط الركن الاقدم هيئه امن فدائيي صدام
٢٥ ت٢ ٢٠٠١

نسخه الى /-

قسم المعلومات / نرافق اوليات التطوع . للتفضل بالاطلاع واتخاذ مايلزم .. مع التقدير .

(١-١)
سرى للغايه

عرض امام اقطاب السيد اشرف المحترم
١١/٢٧

فائز ١١/٢٥

ت.و (أ.ب.ج)

بسم الله الرحمن الرحيم

جمهورية العراق
رئاسة الجمهورية
فدائيو صدام
أمانة السر

الله
الوطن
القائد

كونوا عدولا وسيوفا على الظلم مع صدق الرجال
الرئيس القائد

العدد /٢/٥/ ١٥٥٢
التاريخ ٢٨ ت٢ ٢٠٠١م

القرار

وافقت على اشتراكه مع للعمل الفدائي.

المشرف على فدائيي صدام
2001/12/2

السيد المشرف على فدائيي صدام المحترم
تحية وتقدير سيدي..

الموضوع / تطوع

جاتباً كتاب مكتب امانة سر القطر السري للغاية ٣١١٧٥ في ٢٤ أيلول ٢٠٠١ ومرافقه طلب الرفيقين عضوي قيادة فرقة [redacted] و [redacted] ضمن تنظيمات قيادة فرع جمال عبد الناصر للحزب القائد نود أن نبين لسيادتكم ما يلي :ـ

١. تم الايعاز الى هيئة الامن بموجب كتاب امانة السر السري للغاية ١٤٢١ في ١٤ ت١ ٢٠٠١ لغرض تدقيق معلوماتهم الامنية (القصاصة ـ أ ـ).

٢. جاتبا" كتاب هيئة الامن السري للغاية ١١٦١٦ في ٢٦ ت٢ ٢٠٠١ المتضمن لايوجد مؤشريحول دون قبول تطوعهما للعمل الفدائي (القصاصة ـ ب ـ).

يرجى التفضل بالاطلاع وأمركم بالتنسيب سيدي ... مع التقدير.

اللواء الركن
عبدالله كليب عوين
أمين السر العام
٢٨ ت٢ ٢٠٠١

٤١٨

بسم الله الرحمن الرحيم

جمهورية العراق
رئاسة الجمهورية
(فدائيو صدام)
أمانة السر

الله
إن الذين يبايعونك إنما يبايعون الله
الوطن
القائد

كونوا عدولا وسيوفا على
الظلم مع صدق الرجال

سري

العدد/٥/٢/ ١٦٨٢

التاريخ ١٩/٤ رمضان ١٤٢٢هـ
ك١ ٢٠٠١ م

إلى/ هيئة الامن

الموضوع/ تطوع

كتابكم السري للغاية ١١٦١٦ في ٢٦ ت٢ ٢٠٠١

نرافق طياً صورة مطالعتنا ١٥٥٣ في ٢٨ ت٢ ٢٠٠١ .

للتفضل بالاطلاع واتخاذ اللازم ... مع التقدير .

المرافقات

(١) صورة مطالعة

اللواء الركن
عبد الله كليب عوين
أمين السر العام لفدائيي صدام
٩ ك١ ٢٠٠١

نسخة الى/

رئاسة الاركان (التدريب) / نرافق طياً صورة مطالعتنا آنفة الذكر مع أوليات الموضوع للتفضل بالاطلاع واتخاذ اللازم ... مع التقدير .

ز ٤/١٢ سري ت.و(أ/ب/ج)

بسم الله الرحمن الرحيم

جمهورية العراق
رئاسة الجمهورية
(فدائيو صدام)
أمانة السر

الله
الوطن
القائد

كونوا عدولا وسيوفا على الظلم مع صدق الرجال
الرئيس القائد

سري

(هيئة الامن)
العدد / ١/١١/ ١١٦٢٠
التاريخ ٢ ج ١٤٢٣ هـ
ايلول ٢٠٠٢ م

٢٩٥٩
٢/٥
٢٠٠٢/٩/١٢

الى / امانة سر فدائي صدام
الموضوع / تطوع رفاق

كتابكم السري ٥/٢/١٦٨٢ في ٤ ك١ ٢٠٠١

١. تم احالة الينا كتاب مكتب امانة سر القطر السري للغاية ٣١١٧٥ في ٢٠٠١/٩/٢٤ مع طلب الرفيقين المدرج اسميهما ادناه اللذان يرغبان بالتطوع في تشكيلات فدائيي صدام .

أ. الرفيق عضو قيادة فرقة / [redacted]

ب. الرفيق عضو عامل / [redacted]

٢. تم تدقيق معلومات المذكورين من الناحية الامنية والحزبية وتبين بانها جيدة وتم مفاتحتكم بموجب كتابنا السري للغاية ١١٦١٦ في ٢٦ ت٢ ٢٠٠١ لا يوجد مؤشر يحول دون قبول تطوعهما للعمل الفدائي .

٣. حصلت موافقة السيد المشرف على فدائي صدام المحترم على قبول تطوعهما وتم اعلامنا بذلك بموجب كتابكم المشار اليه في اعلاه .

٤. رغم المراجعات المستمرة من قبل ضابط امن امرية الرصافة فدائي صدام الى قيادة فرع جمال عبد الناصر وقيادة شعبة الرصافة للحزب القائد لغرض تزويدهم بالمستمسكات العائدة الى الرفاق المتطوعين لغرض اكمال معاملة تطوعهم لم يتم تزويدهم بما مطلوب ودون جدوى .

يرجى التفضل بالاطلاع واستحصال الموافقة على الغاء تطوعهما واعلامنا ... مع التقدير .

العميد الركن
ضابط الركن الاقدم هيئة امن فدائي صدام
ايلول ٢٠٠٢

(١-١)

فائز ١/٩

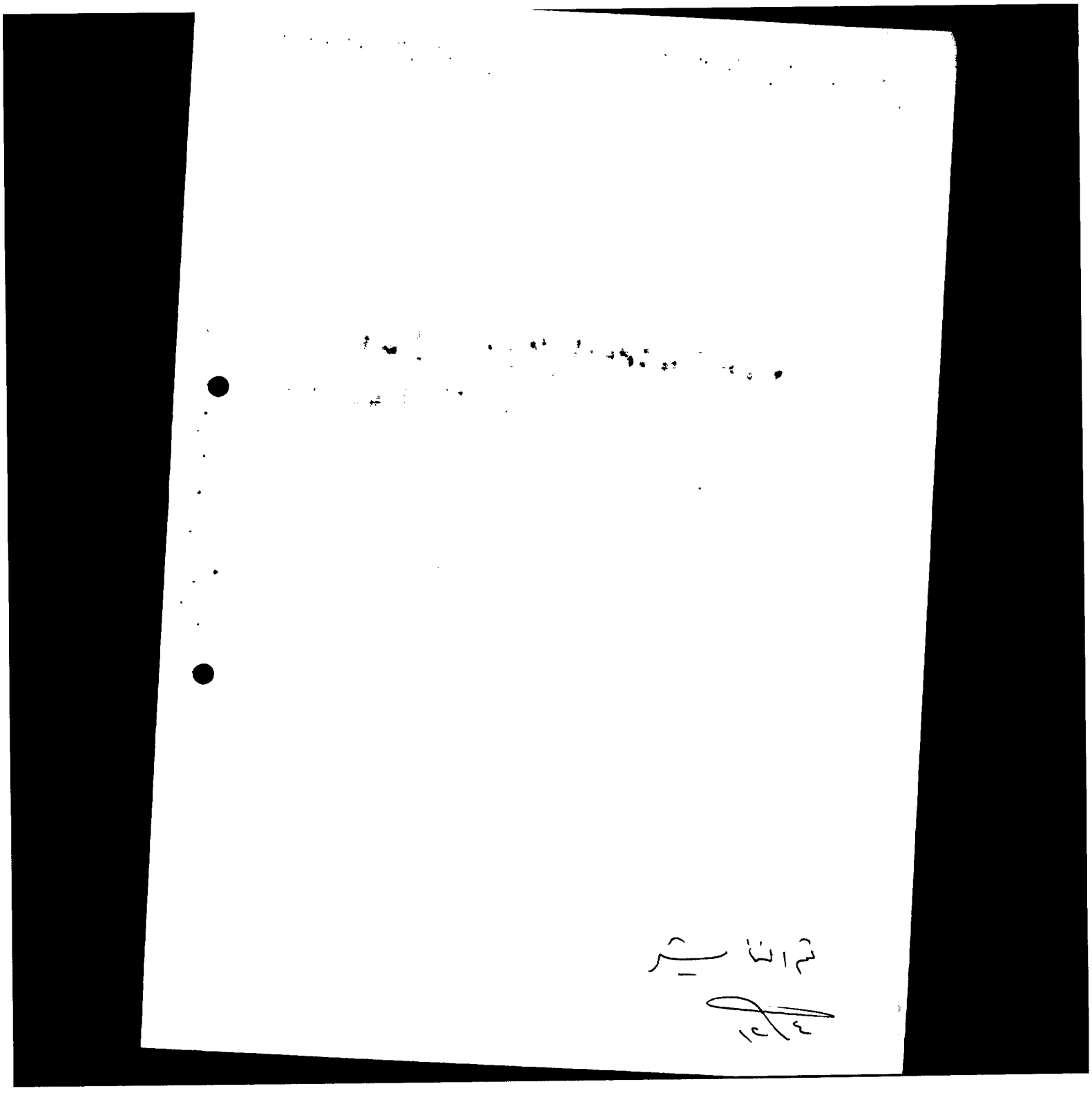

بسم الله الرحمن الرحيم

جمهورية العراق
رئاسة الجمهورية
(فدائيو صدام)
أمانة السر

الله
الوطن
القائد

كونوا عدولا وسيوفا على الظلم مع صدة الرجال
الرئيس القائد

سـري

العدد/٥/٢/ ١٤٧٦
التاريخ ٧ ج٢ ١٤٢٣هـ
٤ أيلول ٢٠٠٢م

إلى/ قيادة فرع جمال عبد الناصر للحزب القائد

الموضوع / تطوع رفاق

١. وردنا كتاب مكتب أمانة سر القطر السري للغاية ٣١١٧٥ في ٢٤ أيلول ٢٠٠١ ومرافقه طلب الرفيقين [redacted] و [redacted] ضمن تنظيمات خلية الفضل .

٢. حصلت موافقة السيد المشرف على فدائيي صدام المحترم على قبول تطوعهما ضمن تشكيلات فدائيي صدام .

٣. رغم المراجعات المستمرة من قبل ضابط أمن آمرية الرصافة فدائيي صدام الى قيادتكم وقيادة شعبة الرصافة للحزب القائد لغرض تزويدنا بالمستمسكات العائدة للرفيقين آنفي الذكر لأكمال معاملة تطوعهم لم يتم تزويدنا بما مطلوب لحد الان .

للتفضل بالاطلاع وتزويدنا بما مطلوب ليتسنى لنا اكمال معاملة تطوعهم وفي حالة عدم تزويدنا سيتم الغاء تطوعهم واعلامنا ... مع التقدير.

العميد الركن
عـ. أمين السر العام لفدائيي صدام
٤ أيلول ٢٠٠٢

نسخة الى/

السيد المشرف على فدائيي صدام المحترم / يرجى التفضل بالاطلاع سيدي ... مع التقدير.

رئاسة اركان فدائيي صدام (قسم الاعداد والتدريب) / الحاقاً بكتابنا السري ١٦٨٢ في ٤ ك١ ٢٠٠١
نرجو الاطلاع ... مع التقدير.

هيئة أمن فدائيي صدام / كتابكم السري ١١٦٢٠ في ١ أيلول ٢٠٠٢
نرجو الاطلاع ... مع التقدير.

(١ ـ ١)

ز٤/٩ سـري ت.و(أ/ب/ج)

بسم الله الرحمن الرحيم

جمهورية العراق
رئاسة الجمهورية
فدائيو صدام
أمانة السر

الله
الوطن
القائد

كونوا عدولا وسيوفا على الظلم مع صدة الرجال
الرئيس القائد

سـري

العدد/٥/٢/

التاريخ شعبان ١٤٢٣هـ
ت١ ٢٠٠٢م

إلى/ قيادة فرع جمال عبد الناصر للحزب القائد

الموضوع / تطوع رفاق

الحاقاً بكتابنا السري ١٤٧٦ في ٤ أيلول ٢٠٠٢

للتفضل بالاطلاع واعلامنا ما تم بصدد الموضوع ... مع التقدير.

العميد الركن
محسن عبدالكريم محمود
عـ. أمين السر العام لفدائيي صدام
ت١ ٢٠٠٢

نسخة الى/

السيد المشرف على فدائيي صدام المحترم / يرجى التفضل بالاطلاع سيدي ... مع التقدير.

رئاسة اركان فدائيي صدام (قسم الاعداد والتدريب) | الحاقاً بكتابنا آنف الذكر .للتفضل بالاطلاع
هيئة أمن فدائيي صدام | ... مع التقدير.

(١ ــ ١)

ز٨/١٠ سـري ت٠و(أ/ب/ج)